



A CHI SI RIVOLGE?

A TUTTI I BAMBINI DELLA SCUOLA PRIMARIA, NATI DAL 2012 AL 2016. OGNI SETTIMANA SARANNO ACCOLTI FINO A 50 BAMBINI.

QUANDO SI SVOLGERANNO LE ATTIVITA'?

DAL LUNEDÌ AL VENERDÌ DALLE 8:00 ALLE 14:30, PER 5 SETTIMANE, DA LUNEDÌ 19 GIUGNO A VENERDÌ 21 LUGLIO 2023.

SEBBENE NON SIANO PREVISTE ATTIVITA' POMERIDIANE, VI E' COMUNQUE LA POSSIBILITA' DI LASCIARE I BAMBINI PER IL PRANZO AL SACCO.

COME SI SVOLGERA' LA GIORNATA GREST?

L'INGRESSO DEI BAMBINI AVVERRÀ DALLE 8 ALLE 8:30.

I GENITORI SONO TENUTI AD ACCOMPAGNARE I BAMBINI E A SEGNALARNE LA PRESENZA AL PERSONALE DI SEGRETERIA CHE È PRESENTE ALL'INGRESSO.

OGNI MATTINA SI SVOLGERANNO ATTIVITÀ DI NATURA DIVERSA: AL GIOCO SI ALTERNERANNO LABORATORI CREATIVI, ALLE ATTIVITÀ DIDATTICHE LO SPORT. LA PAUSA RICREATIVA DIVIDERÀ LA MATTINATA E PREVEDERÀ IL CONSUMO DI CIBI PORTATI DA CASA. SARÀ SEGUITA DA UN PICCOLO MOMENTO DI PREGHIERA.

AL TERMINE DELLE ATTIVITÀ DELLA MATTINA, I BAMBINI SI PREPARERANNO ALL'USCITA, CHE AVVERRÀ DALLE 12:30 ALLE 13, OPPURE AL PRANZO, CHE SI SVOLGERÀ IN MODALITÀ AL SACCO. L'USCITA PER I BAMBINI CHE RESTERANNO A PRANZO AVVERRÀ DALLE ORE 14 ALLE ORE 14:30.



COSA METTERE NELLO ZAINETTO?

L'ASTUCCIO, UNA BORRACCIA, UN CAPPELLINO, UN CAMBIO DI VESTITI, LA MERENDA E, EVENTUALMENTE, IL PRANZO.

ALCUNI DETTAGLI TECNICI SULLE ISCRIZIONI

IL NUMERO MASSIMO DI BAMBINI ACCOLTI OGNI MATTINA E' DI 50.

NEL CASO IL NUMERO DI DOMANDE PER LE DIVERSE SETTIMANE RISULTASSE MAGGIORE A QUELLO DEI POSTI DISPONIBILI, AVRANNO LA PRECEDENZA, NELL'ORDINE

- **PARTICOLARI CASI DI NECESSITA' SEGNALATI DAL CENTRO D'ASCOLTO CARITAS**
- **LA DOMANDA CHE E' STATA PRESENTATA PER PRIMA**

PER QUANTO RIGUARDA I BAMBINI CON DISABILITÀ MOTORIE O DISTURBI NEURO COGNITIVI CERTIFICATI CHE NECESSITANO DELL'AFFIANCAMENTO DI UN OPERATORE, SARÀ GARANTITO UN POSTO PER CIASCUNA FASCIA D'ETÀ, MA SOLO ACCOMPAGNATI DA UN FAMILIARE O DA UN EDUCATORE PROFESSIONALE DI RIFERIMENTO A CARICO DELLA FAMIGLIA.

COME CI SI ISCRIVE?

LE ISCRIZIONI SI FARANNO IN PRESENZA ALL'ORATORIO NEI GIORNI 12 MAGGIO DALLE ORE 16 ALLE 19 E 13 MAGGIO DALLE ORE 10 ALLE 12:30. SUL SITO DELL'ORATORIO TROVERETE UN MODULO DEDICATO ALLE ISCRIZIONI DEI BIMBI NATI DAL 2012 AL 2016 CHE POTRETE PORTARE GIÀ COMPILATO.

PER CHIARIMENTI RIGUARDO ALLA COMPILAZIONE DEL MODULO, SI POTRÀ TELEFONARE AL 347 5058038.

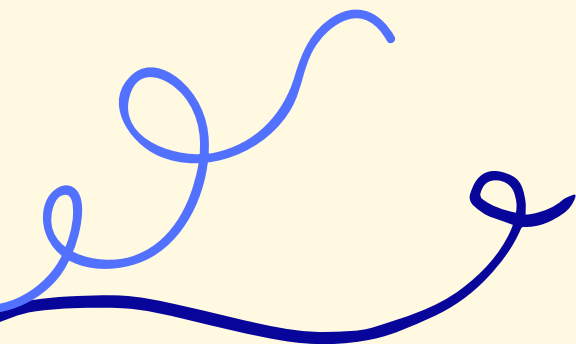



QUANTO COSTA? QUALI SONO LE MODALITA' DI PAGAMENTO?

LA QUOTA SETTIMANALE E' DI 50€. IN AGGIUNTA A QUESTA, E' PREVISTO IL PAGAMENTO DI 7€ PER IL TESSERAMENTO ANNUALE ANSPI.

IL PAGAMENTO DOVRA' ESSERE EFFETTUATO IN UN'UNICA RATA, DA VERSARSI AL MOMENTO DELL'ISCRIZIONE.

NON SI EFFETTUERANNO RIMBORSI IN CASO DI RITIRO DELL'ISCRIZIONE SUCCESSIVA AL PAGAMENTO SE NON IN PRESENZA DI SERI E CERTIFICATI MOTIVI.

COME OGNI ANNO, ABBIAMO PROVVEDUTO AD INVIARE LA DOCUMENTAZIONE NECESSARIA PER ACCEDERE AL BANDO PER L'UTILIZZO DEI **VOUCHER COMUNALI PRESSO LA NOSTRA ASSOCIAZIONE. CONFIDIAMO DI RIENTRARE NEI BENEFICIARI COME NEGLI ULTIMI ANNI.**

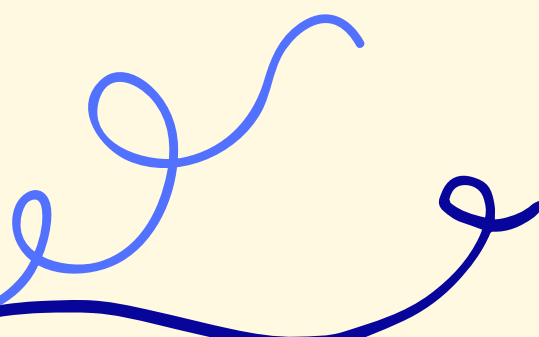

**NON PERDERE LE NOVITÀ SULLE NOSTRE PAGINE
FACEBOOK E INSTAGRAM E SUL NOSTRO SITO
[WWW.ORATORIOSANTANNAGP2.ALTERNVISTA.ORG!](http://WWW.ORATORIOSANTANNAGP2.ALTERNVISTA.ORG)**